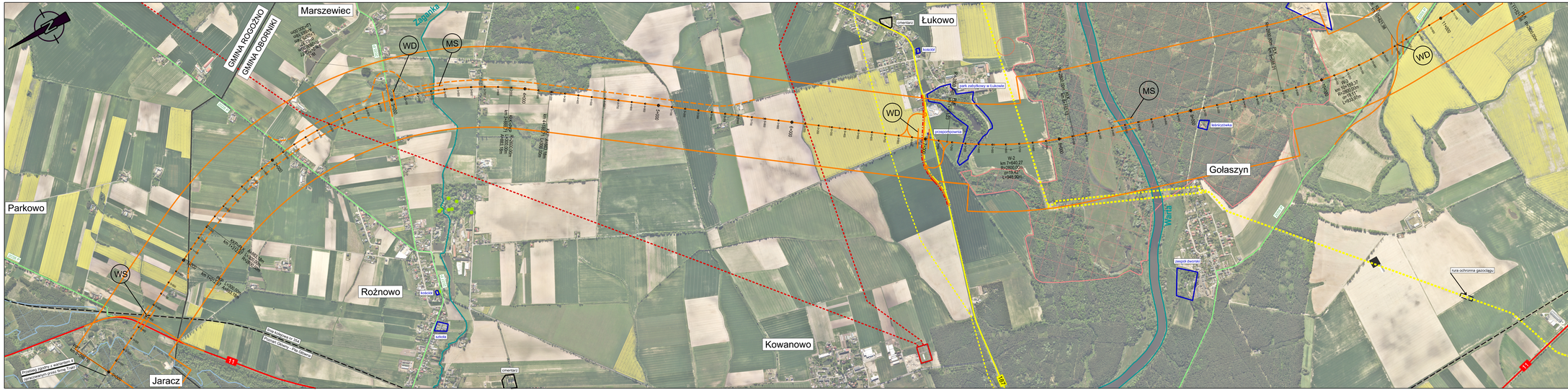


Inwestor / Zamawiający

GENERALNA DYREKCJA DRÓG KRAJOWYCH I AUTOSTRAD
ODDZIAŁ W POZNANIU
ul. Siemiradzkiego 5a, 60-763 Poznań

GDDKiA

Jednostka projektowa

AECOM Polska Sp. z o.o.
ul. Puławska 2, 02-566 Warszawa
Biuro w Poznaniu, ul. Chłapowskiego 29, 61-503 Poznań

AECOM

Stadium
ETAP I

Studium Korytarzowe

Zadania / Obiekt

Opracowania projektowe dla budowy drogi ekspresowej S11 na odcinku Oborniki - Poznań wraz z obwodnicą Obornik.

Obiekt

Projektowana droga ekspresowa S11 Oborniki - Poznań

Tytuł rysunku

Plan sytuacyjny Wariant 4
od km 0+000 do km 11+000

Stanowisko	Imię i nazwisko	Nr uprawnień/ specjalność	Podpis
Główny Projektant	mgr inż. Przemysław Michalak	WKP/0036/PODO/09/ drogowa	
Projektant	mgr inż. Mariusz Pogorzelski	WKP/0036/PODO/08/ drogowa	
Sprawdzający	mgr inż. Anna Leśniewska-Nowak	WKP/0036/PODO/08/ drogowa	

Nr projektu	60567251	Nr rysunku	Skala	Nr tomu	Nr rys.
Nr umowy	12/DZP/2013/0190/2013	Data 09.2018r.	1:10 000	B.III	2.7