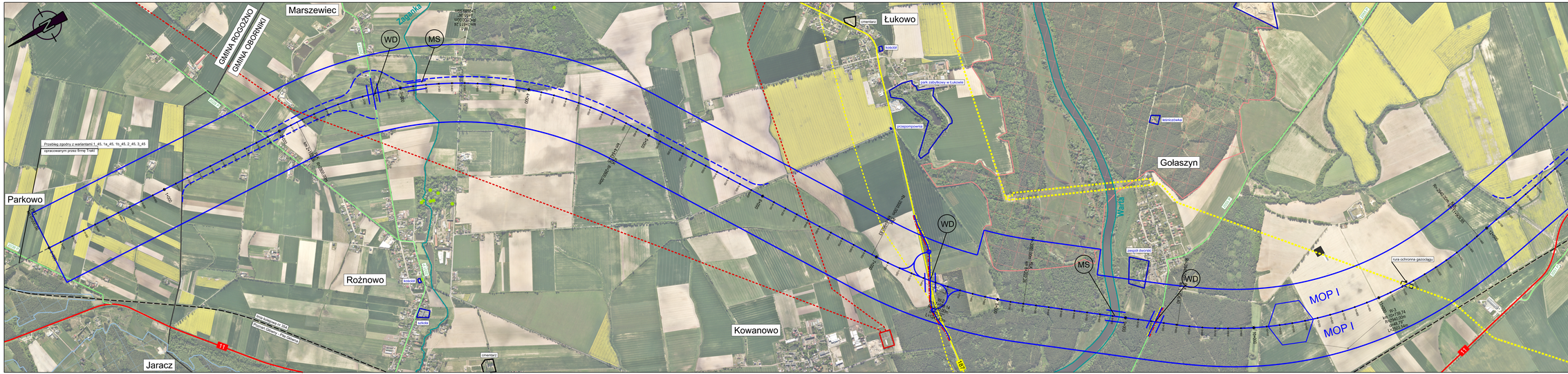


LEGENDA:

- S11 — kdm. drogi krajowe
- 197 — kdm. drogi wojewódzkie
- kdm. drogi powiatowe
- kdm. linia kolejowa
- granica powiatów
- granica gmin
- granica miasta Oborniki
- Obszar Natura 2000 specjalne obszary ochrony siedlisk
- Obszar Natura 2000 obszary specjalnej ochrony ptaków
- Rezerwaty
- pomniki przyrody
- stanowiska archeologiczne
- proponowana lokalizacja chodników
- proponowana lokalizacja ścieżek rowerowych
- strefa ochronna ujęć wody
- cieki wodne
- pasmo/ag średniego ciśnienia
- pasmo/ag jawnościi
- linia elektroenergetyczne 110kV
- wariant 1
- wariant 2
- wariant 3
- wariant 4

Inwestor / Zamawiający

GENERALNA DYREKCJA DRÓG KRAJOWYCH I AUTOSTRAD ODDZIAŁ W POZNANIU
ul. Siemiradzkiego 5a, 60-763 Poznań

GDDKiA

Jednostka projektowa

AECOM Polska Sp. z o.o.
ul. Puławska 2, 02-566 Warszawa
Biuro w Poznaniu, ul. Chłapowskiego 29, 61-503 Poznań

AECOM

Stadium	Zadania / Obiekt
ETAP I **Studium Korytarzowe**	Opracowania projektowe dla budowy drogi ekspresowej S11 na odcinku Oborniki - Poznań wraz z obwodnicą Obornik.

Obiekt

Projektowana droga ekspresowa S11 Oborniki - Poznań

Tytuł rysunku

Plan sytuacyjny Wariant 2
od km 0+000 do km 12+000

Stanowisko	Imię i nazwisko	Nr uprawnień/ specjalność	Podpis
Główny Projektant	mgr inż. Przemysław Michalak	WKP/0036/PODO/05/ drogowa	
Projektant	mgr inż. Mariusz Pogorzelski	WKP/0349/POOD/08/ drogowa	
Sprawdzający	mgr inż. Anna Leśniewska-Nowak	WKP/0036/PODO/04/ drogowa	

Nr projektu	Nr rysunku	Skala	Nr tomu	Nr rys.
60567251		1:10 000	B.II.	2.3
Nr umowy: DA/OOB/ZAD/1-162.2018	Data: 09.2018r.			